

Angebote
Januar - April 2026

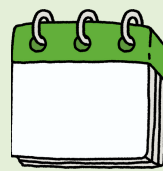

des Familienstützpunkts in Garmisch-Partenkirchen und Burgrain



Standort Garmisch-Partenkirchen
SOS-Kinder- und Familienzentrum
Parkstraße 8

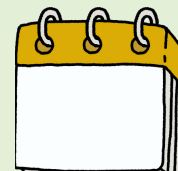

Standort Burgrain
Weltcafé
Kirchweg 4

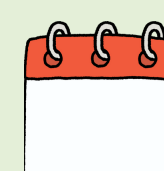

Online
oder **anderer Ort**



Generation Mobil - eine pädagogische Herausforderung

Online-Elternabend zum Thema Medien, 20:00 - 21:00 Uhr, Anmeldung bis 16.1. bei kize-garmisch@sos-kinderdorf.de



Frag doch mal ... den Elterncoach zum Thema Pubertät
im Familiencafé von 9:30 - 11:00 Uhr, ohne Anmeldung



Spielenachmittag für Familien mit Kindern von 3-5 Jahren

15:00 bis 17:00 Uhr, Anmeldung bis 28.1. bei kize-garmisch@sos-kinderdorf.de



Willkommen in Holland. Das Leben nach einer Diagnose ist nicht vorbei, aber anders wie geplant - Online-Elternabend über Wege der Bewältigung nach Erhalt einer Diagnose beim Kind, 20:00 - bis ca. 21:30 Uhr, Anmeldung bis 28.1. bei kize-garmisch@sos-kinderdorf.de

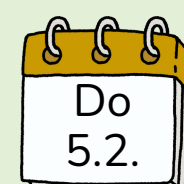

Achtsamkeit To Go für Frauen*

19:00 bis 21:00 Uhr, Anmeldung bis 28.2. bei kize-garmisch@sos-kinderdorf.de



Stark trotz Sturm - Was Kinder brauchen, um mit Belastungen in der Familien umgehen zu können Online-Elternabend, 20.00 bis 21.00 Uhr. Auch anonyme Teilnahme möglich. Zugang zur Veranstaltung über: <https://www.caritas-familienstuetzpunkt-isartal.de/de/events/24746468>

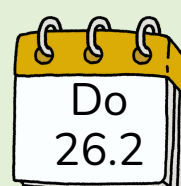

Frag doch mal ... das Jobcenter und die Agentur für Arbeit
im Familiencafé 15:00 bis 17:30 Uhr, ohne Anmeldung



Verkörpernte Achtsamkeit für Frauen* mit Daniela Rothmeier im TIMBA, Zugspitzstraße 88, Garmisch-Partenkirchen, jeweils von 19:00 bis 21:00 Uhr, Termine nur zusammen buchbar, Anmeldung bis 26.2. bei kize-garmisch@sos-kinderdorf.de

Weitere Informationen zu den einzelnen Angeboten, zur Anmeldung und den persönlichen Kontakt zur Koordinatorin Julia Deschler findet ihr auf unserer Webseite www.sos-kinderdorf.de/familienstuetzpunkt-gap



... und auf Instagram: [@soskinderdorfweilheim_garmisch](https://www.instagram.com/soskinderdorfweilheim_garmisch)

Träger



gefördert durch

